

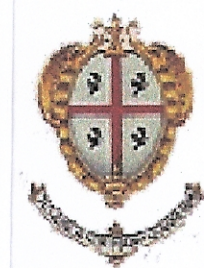

Corpo Forestale e di Vigilanza Ambientale STIR Tempio P.

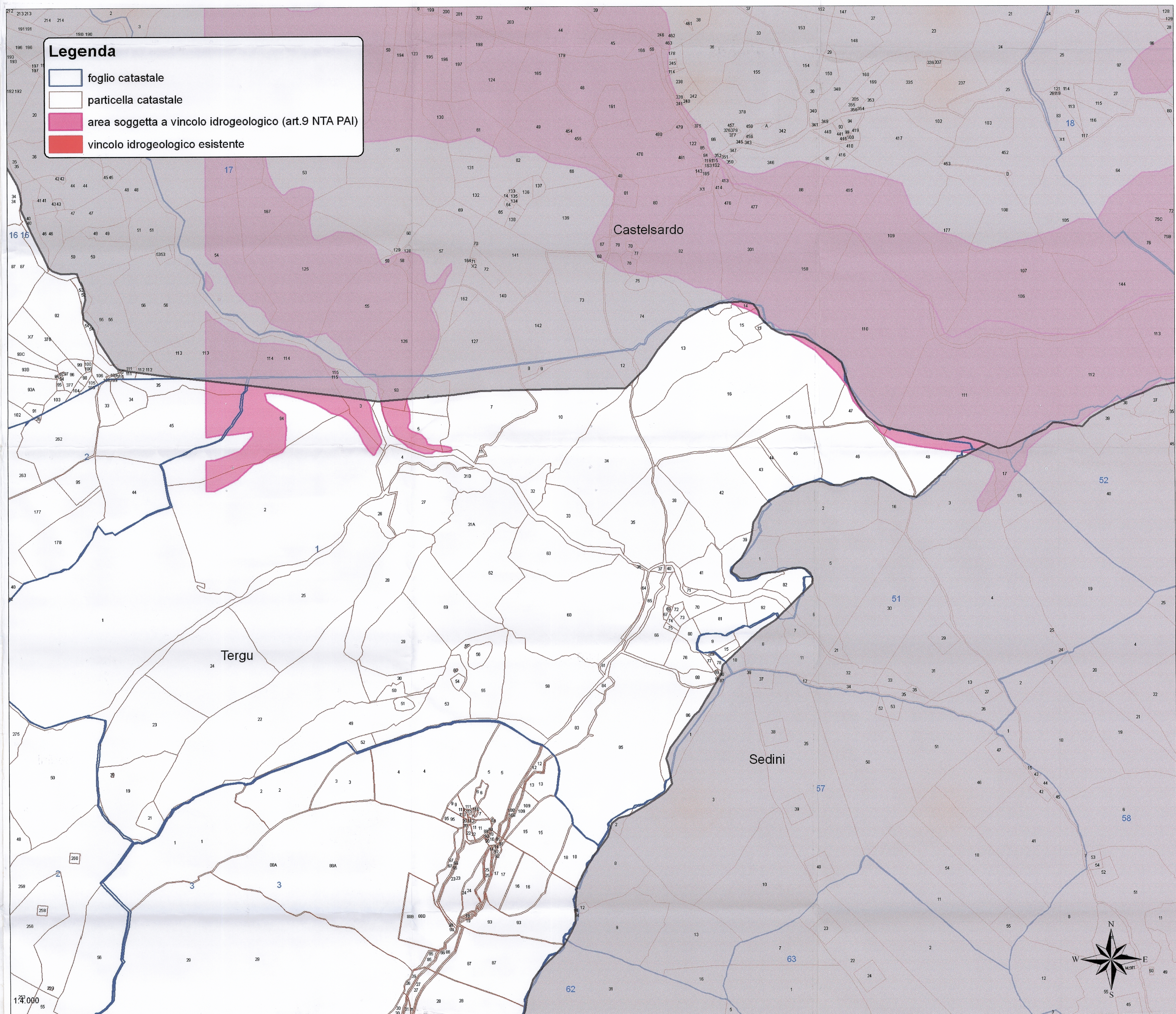

Starico IGM 25:000 - Foglio 442090 - Tergu



COMUNE DI TERGU
ALBO PRETORIO
Pubblicato dal 03-02-2010
al 04-05-2010
IL SEGRETARIO COMUNALE
IL MESSO COMUNALE

REGIONE AUTONOMA DELLA SARDEGNA
ASSESSORATO REGIONALE DELL'AMBIENTE
Direttore generale del Corpo Forestale e di Vigilanza Ambientale
Servizio territoriale operativo distrettuale di Tempio Pausa

Provincia Sassari
Comune di Tergu

COMUNE DI TERGU
ALBO PRETORIO
Pubblicato dal 17-02-2011
al 04-03-2011
IL MESSO COMUNALE

Vincolo Idrogeologico
(Art. 1 Regio Decreto Legge 30 dicembre 1923 n. 3267)

Norme di attuazione del Piano di assetto idrogeologico:
Art. 9 "Gestione delle aree a vincolo idrogeologico"
(Deliberazione della Giunta Regionale n. 54/33 del 30 dicembre 2004 e s.m.l.)

Elaborati cartografici

Scala 1:1000

Copia conforme
all'originale

Carta del Vincolo Idrogeologico su base catastale (art. 9 NTA del PAI)

RIF. PAI: SUB BACINO 3 - Scheda B3FR146
Tavola Hg 76/91 - "Coghinas - Mannu - Temo"

Allegato alla determinazione
N. 1 del 13-01-11 Settore n. VII
Il Dirigente Proponente

Redatto da:
Dott. For. Simonetta Brigaglia (Ufficiale Incaricato)
Dott. For. Nadia Brigaglia (Responsabile Settore Tecnico)
Dott. Agr. Manuela Sedda (Elaborazione cartografica)

Collaboratori:
Ag. Alessandro Chessa
Ag. Laura Menica
Ag. Sonia Pirodda

IL DIRETTORE
D. Giancarlo MONTOMI